

VB107
ESC 1:30

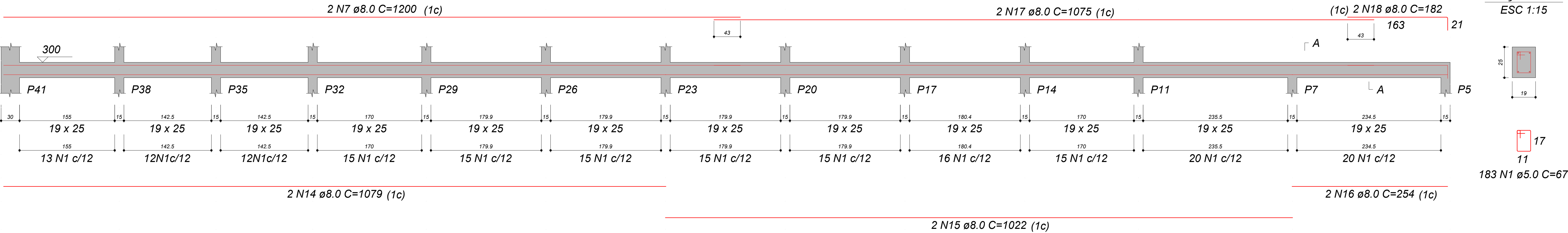

VB301
ESC 1:30

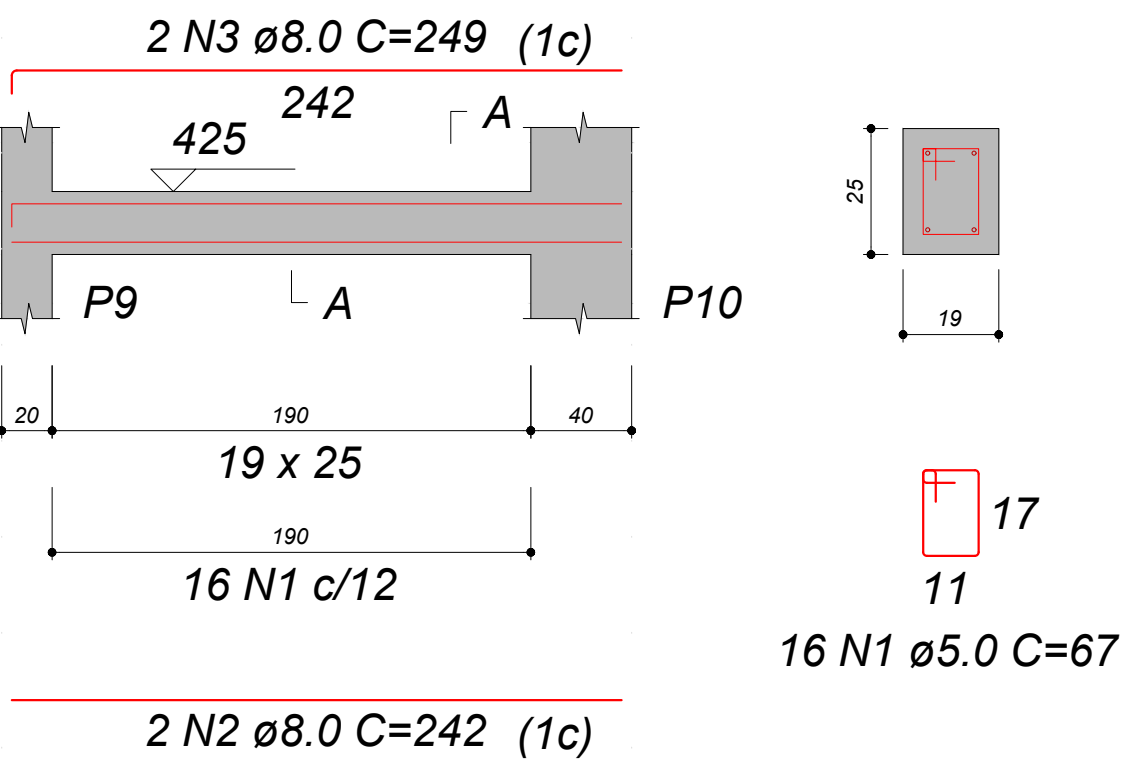

VB302
ESC 1:30

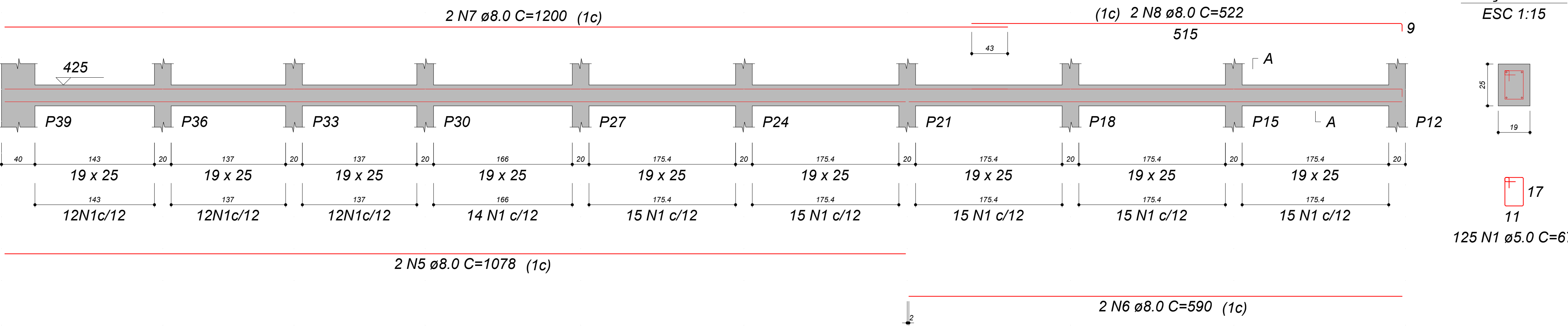

VB303
ESC 1:30

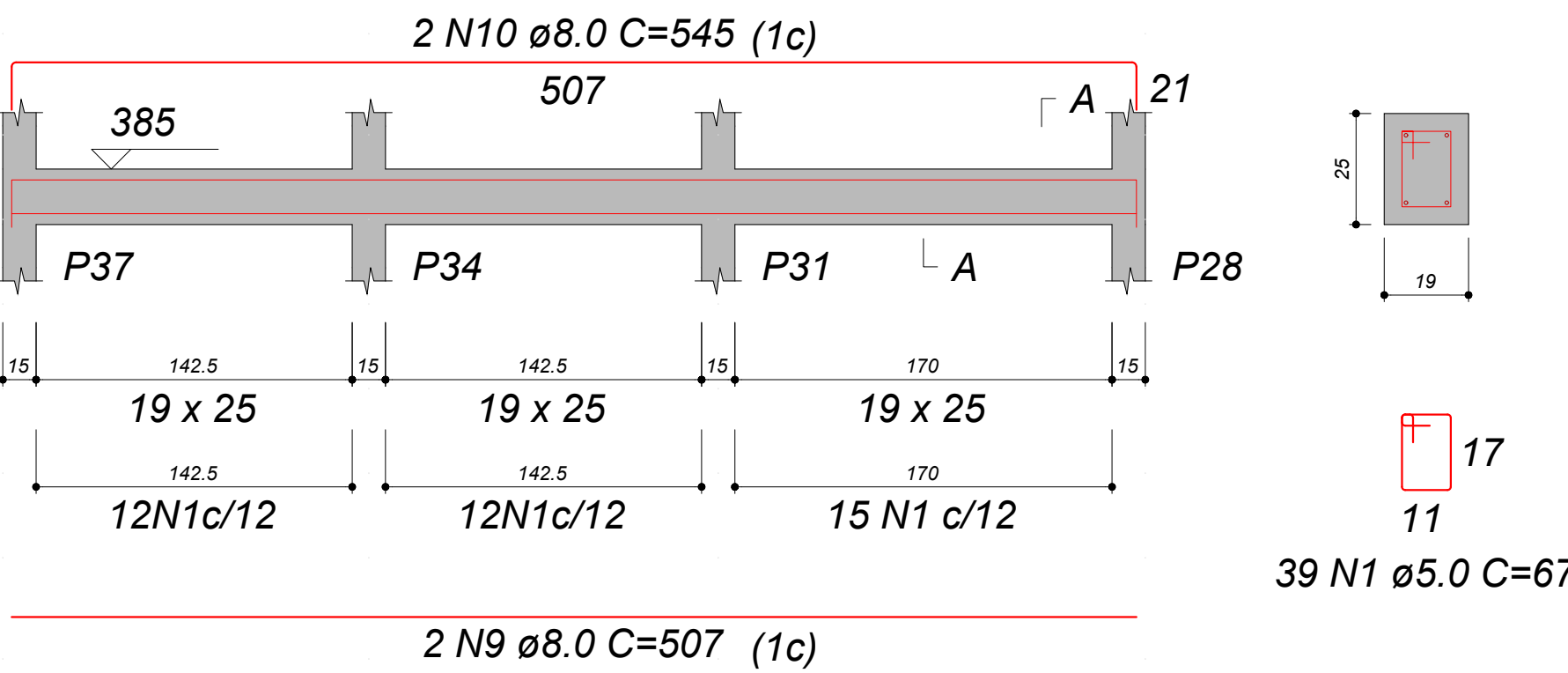

VB304
ESC 1:30

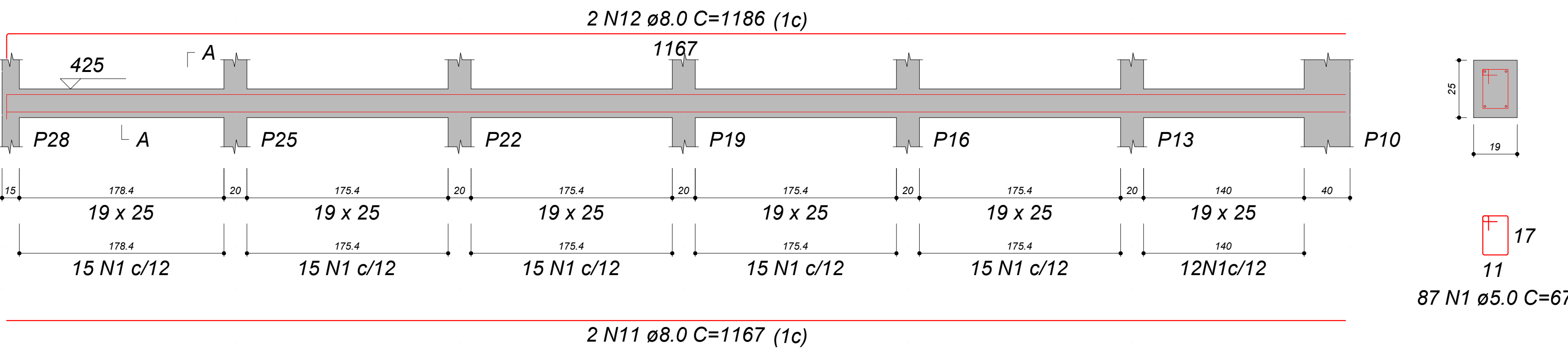

VB305
ESC 1:30

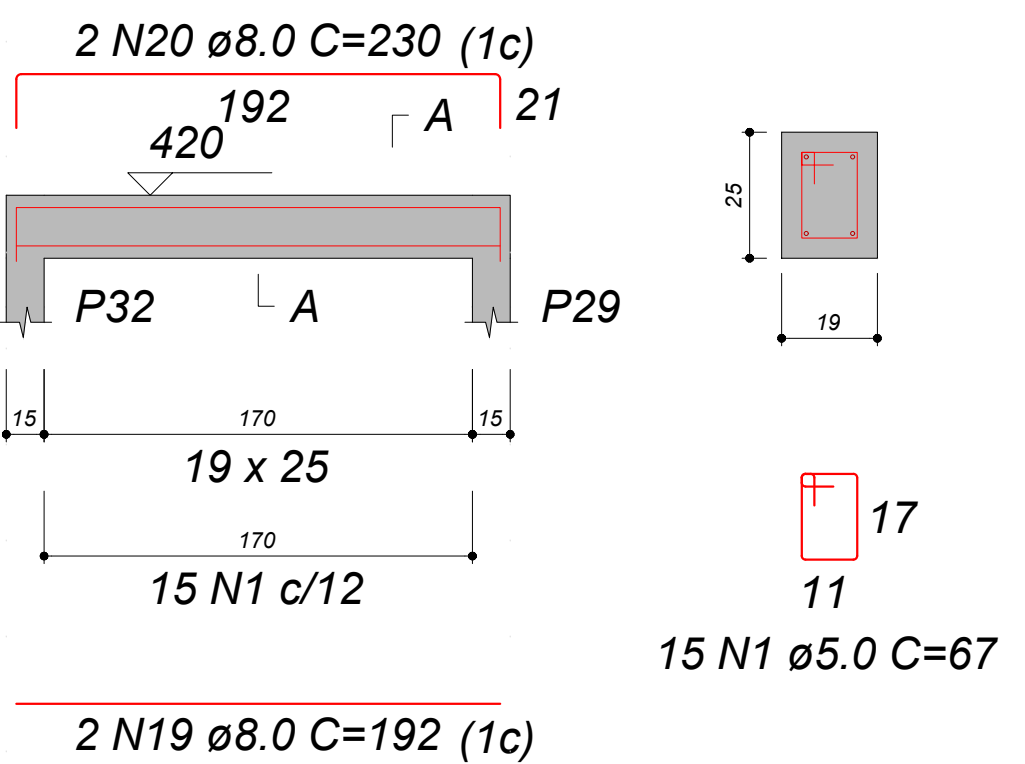

VB306
ESC 1:30

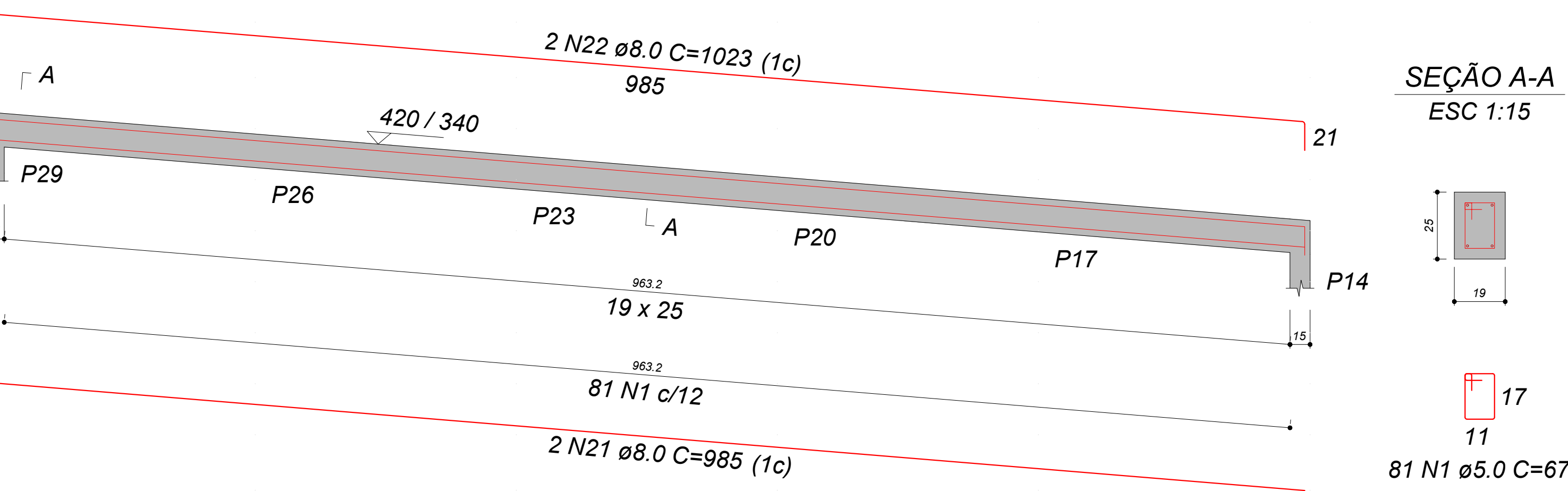

VB401
ESC 1:30

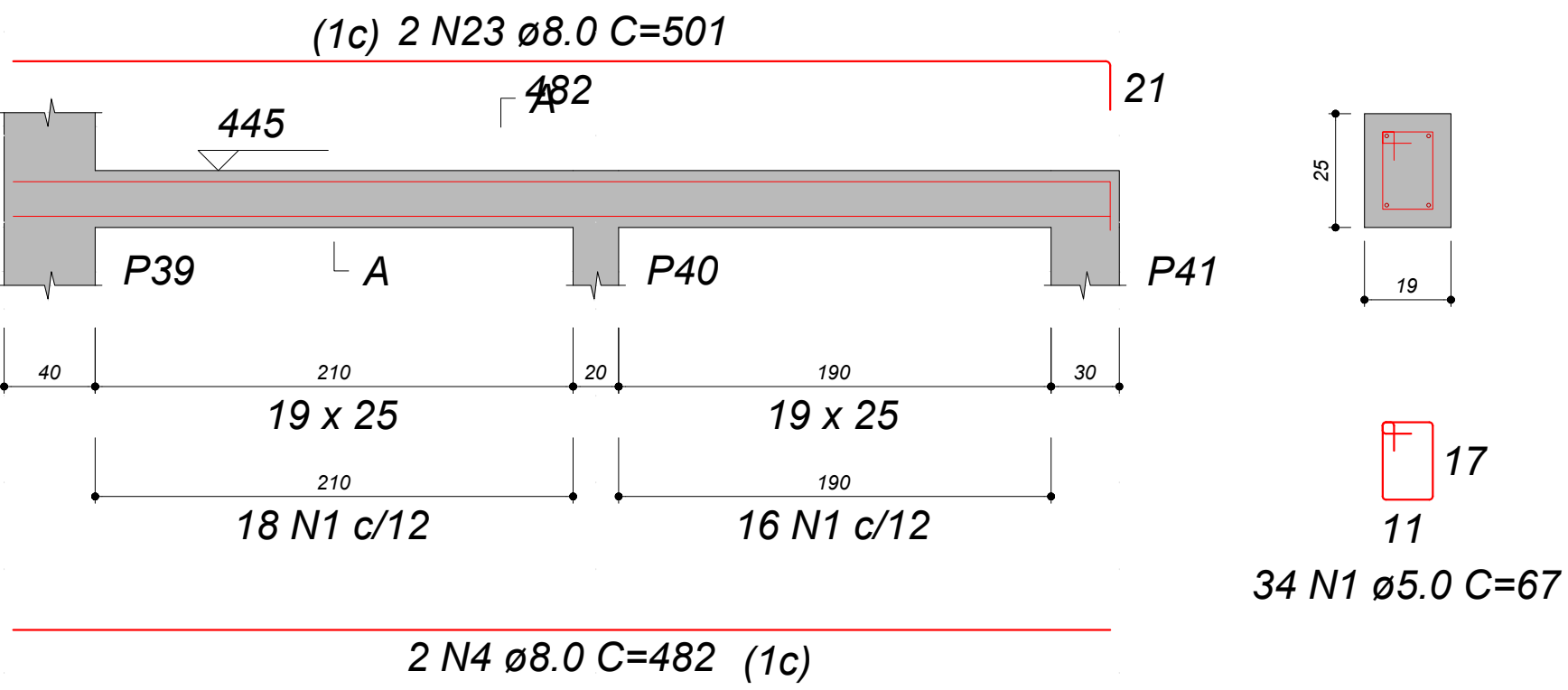

VB402
ESC 1:30

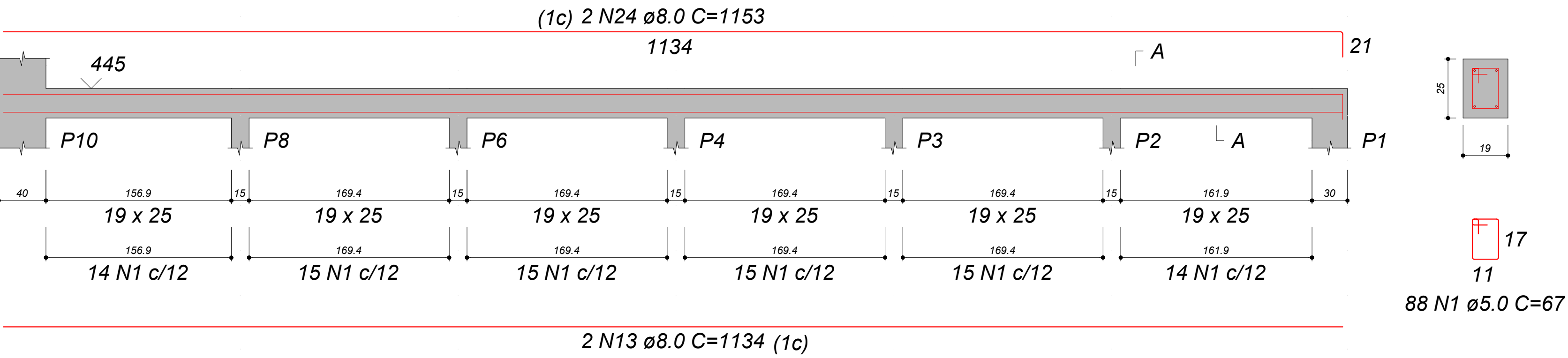

VB403
ESC 1:30

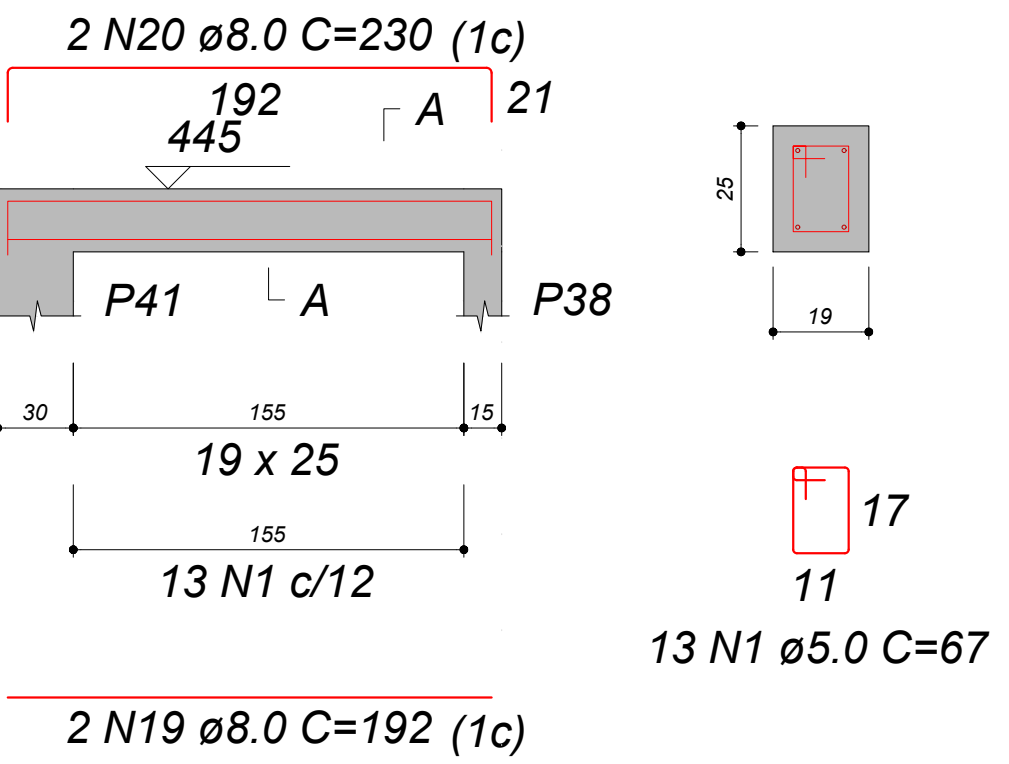

DETALHAMENTO DAS VIGAS
ESCALA INDICADA

ESTADO DE GOIÁS
SECRETARIA DE ESTADO DA EDUCAÇÃO
SUPERINTENDÊNCIA DE INFRAESTRUTURA
GERÊNCIA DE PROJETOS E INFRAESTRUTURA

GERÊNCIA DE PROJETOS E INFRAESTRUTURA
APROVADO _____
EDMILSON ROSARIO DA SILVA

CE PROF. JOAQUIM FRANCISCO SANTIAGO

RAMPA ENTRE OS BLOCOS

ENDEREÇO
AV. CONTORNO, JARDIM IPANEMA, NIQUELÂNDIA, CEP 76420000

ÁREA DO TERRENO
ÁREA EXISTENTE
ÁREA DE REFORMA
ÁREA A CONSTRUIR
ÁREA TOTAL
VER. PROJ. ARQ. VER. PROJ. ARQ. VER. PROJ. ARQ. VER. PROJ. ARQ. VER. PROJ. ARQ. VER. PROJ. ARQ.

AUTOR: ENG. JOÃO GABRIEL PEREIRA SILVA - CREA: 10216667850

RT DA OBRA:

PROPRIETÁRIO: SECRETARIA DE ESTADO DA EDUCAÇÃO CNPJ: 01.409.705/0001-20
PREPOSTO: SABRINA SILVA VIEIRA VALENTE CPF: 041.530.091-64

ESTRUTURA CONCRETO

TIPO DE PROJETO

DETALHAMENTO DAS VIGAS

ASSUNTO:

DATA: SETEMBRO/2025 ESCALA: INDICADA REVISÃO: 00 Nº PRIORIT: 1020250288273

REV. DATA DESCRIÇÃO VISITO

7/8